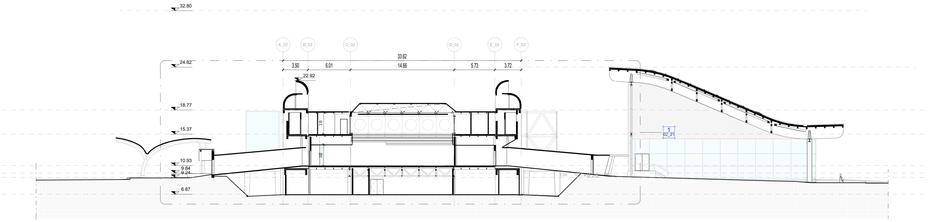

Terminal Arrivi - Sezione AA

Scala 1 : 200

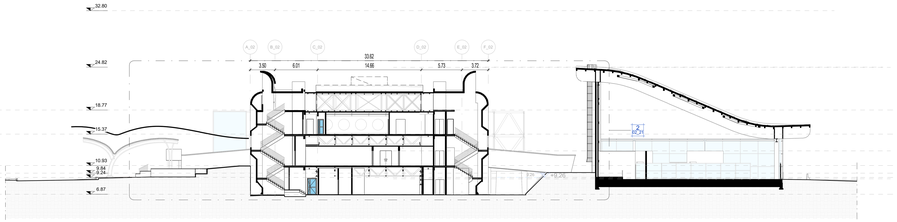

Terminal Arrivi - Sezione BB

Scala 1 : 200

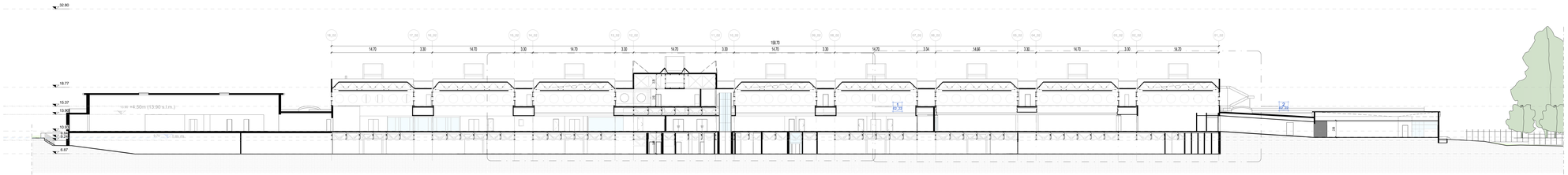

Terminal Arrivi - Sezione CC

Scala 1 : 200

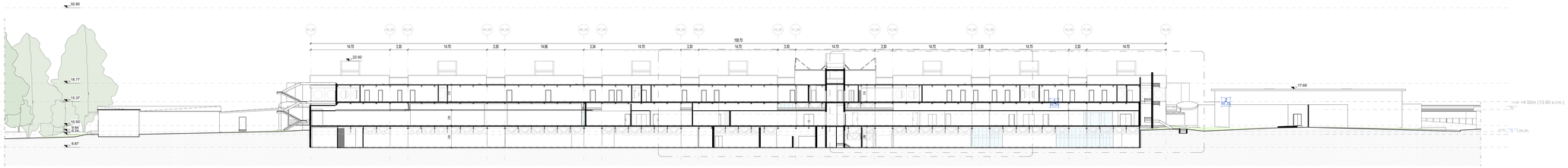

Terminal Arrivi - Sezione DD

Scala 1 : 200

LEGENDA GRAFICA

0.00	QUOTA FINITO PIANTA	0.00	QUOTA FINITO SEZIONE		LINEA DOGANALE
	ASSE STRUTTURALE	00	DIMENSIONE LINEARE		LINEA DI PENDENZA
	INDICAZIONE INGRESSO	N	INDICAZIONE NORD		

N.B. Per la definizione di tutti gli elementi strutturali ed impiantistici si rimanda ai relativi elaborati

Ente Nazionale per l'Aviazione Civile

AEROPORTO CIVILE DI LAMEZIA TERME (CZ)

LOTTO L1 - Sviluppo aerostazione passeggeri
CUP: H84G22000330009
LOTTO L2 - Interventi per la security e la digitalizzazione
CUP: H86G22000390002
LOTTO L6 - Potenziamento delle reti di sottoservizi e impianti tecnologici
CUP: H84G22000600009

PROGETTO ESECUTIVO

LOTTO 1

X_ARCHITETTURA - STATO DI PROGETTO

Terminal Arrivi - Sezioni

GRUPPO DI PROGETTAZIONE
Raggruppamento Temporaneo di Professionisti

AERTEC
Direttore tecnico: Ing. Aeronautico Carlos Berenguer Lopez
Responsabile esterno di trasporto:
Ing. Pedro Tena Cabanillo

VALLE 3.0
Direttore Tecnico e Responsabile integrazione prestazioni specialistiche: Ing. Gianluca Valle
Geologo: arch. Emanuele Freda
Progettazione strutture: ing. Alessandro Cacciatori
Project Manager: ing. Emanuele Parma
CSP arch. Elisabetta Cosi

incide
Direttore tecnico arch. Emanuele Valle
Progettazione architettonica
ing. Luca Ferrari
arch. Leonardo Giovannozzi

RTI TECHNICAL
Direttore Tecnico: ing. Gambattista Panetti
Responsabile integrazione impianti:
ing. Marco Bergaro
P.I. Daniele Tagni
ing. Enrico Facchinetti

Direttore tecnico progettazione strutturale:
ing. Gianluca Valle
Responsabile integrazione strutture
ing. Matteo Pagnoni

| CODICE ELABORATO | | | | |